

**Workbook**

# Düsseldorf

Nähe trifft Freiheit



# Workbook – Sicher planen!

Wir – das Team von Düsseldorf Convention – möchten, dass Sie auch während der Corona-Pandemie sicher Ihre Veranstaltung planen können. Bestimmungen, Verordnungen und Regeln ändern sich sehr schnell und müssen flexibel an neue Situationen angepasst werden.

Gemeinsam mit unseren Partnern aus dem Netzwerk „Düsseldorf Convention Partner“ zeigen wir Ihnen unsere Flexibilität und Anpassungsfähigkeit auf – Ihre Sicherheit steht dabei für uns an erster Stelle.

Die jeweiligen Einträge in unserem neuen Workbook geben Ihnen einen Überblick über die neuen Bestuhlungsangaben unter Berücksichtigung der Corona-Abstandsregeln und ob hybride Meetings durchgeführt werden können. Ebenso finden Sie eine direkte Verlinkung zu dem jeweiligen Hygienekonzept des jeweiligen Partners. Entsprechende Symbole, die in der Legende erklärt werden, helfen Ihnen zur Orientierung.

Ebenso erfahren Sie von kreativen Angeboten und Ideen unserer Partner und lernen so Düsseldorf und seine „neuen“ Möglichkeiten auf eine andere Art kennen!

Ein Experteninterview mit Markus Demuth von der Düsseldorf Congress GmbH zeigt Ihnen auf, wie eine große Veranstaltung und seine Vorbereitung in Corona-Zeiten möglich ist und ein Erfolg wird.

Vieles ist möglich – wir und unsere Partner unterstützen Sie dabei!

Wir heißen Sie in Düsseldorf herzlich willkommen!

## Ihr Team von Düsseldorf Convention



**Jens Ihse**  
Director Düsseldorf Convention



# Inhalt

<b>Tagungshotels</b>	<b>4</b>
<b>Hotels</b>	<b>28</b>
<b>Eventlocations</b>	<b>31</b>
<b>Eventdienstleister</b>	<b>40</b>
<b>Online-Stadtführungen</b>	<b>49</b>
<b>Experteninterview:</b> Markus Demuth, Düsseldorf Congress GmbH	<b>51</b>
<b>Düsseldorf Convention:</b> Unsere Dienstleistungen im Überblick	<b>52</b>
<b>Düsseldorf Convention:</b> Ihre Ansprechpartner	<b>53</b>

Symbole



Hygienekonzept  
vorhanden



Hybride  
Events möglich





# Capella Breidenbacher Hof

## Tagungshotel

Über zwei Jahrhunderte Hotelgeschichte hat der Capella Breidenbacher Hof geschrieben, mehrmalige Umbauten und Besitzerwechsel prägten die Historie des Grand Hotels. Eines ist aber unverändert: Es ist eines der besten Adressen der Stadt. Ambiente und Ausstattung aller Räumlichkeiten entsprechen hier höchsten Standards. Für größere Veranstaltungen mit bis zu 70 Personen stehen drei weitere Salons zur Verfügung.

→ [Hygienekonzept ansehen](#)

### Bestellungsangaben unter Berücksichtigung der Corona-Abstandsregeln

Name des Veranstaltungsraumes	m <sup>2</sup>					Tageslicht
1 Heinrich-Heine-Salon	70	15	15	8	10	<input checked="" type="checkbox"/>
2 Theodor-Körner-Salon	50	8	8	6	4	<input type="checkbox"/>
3 Kö-Salon	38	-	-	6	-	<input checked="" type="checkbox"/>
4 Show-Küche	60	-	5	6	-	<input checked="" type="checkbox"/>





# City Hostel Düsseldorf / Jugendherberge

## Tagungshotel

Tagen in der Jugendherberge? In Düsseldorf ohne Weiteres möglich. Schließlich ist die Jugendherberge Düsseldorf ein topmodernes Haus, das sich zudem im exklusivsten Wohnviertel der Stadt befindet. Im linksrheinischen Düsseldorf-Oberkassel in unmittelbarer Rheinnähe gelegen ist sie zudem ein perfekter Ausgangspunkt für Citytouren oder Spaziergänge. Die 338 Betten verteilen sich auf 96 Zimmer, allesamt mit eigener Dusche und WC ausgestattet. Benannt nach den großen Künstlern, Politikern und Denkern der Stadt warten sieben Räume und über 400 Quadratmeter Veranstaltungsfläche auf die jungen und junggebliebenen Tagungsteilnehmer.

**Ein aktuelles Hygienekonzept wird bei Interesse in der aktuellen Fassung gerne zugeschickt.**

**Die Belegung der Tagungsräume wird an die aktuellen Vorschriften/ Verfügungen der Stadt Düsseldorf/ des Land NRW angepasst.**





# Courtyard by Marriott Düsseldorf Hafen

## Tagungshotel

Bodentiefe Fenster mit Blick auf eine der spektakulärsten Stadtansichten Düsseldorfs: Die Lage des Courtyard by Marriott Hotels im Düsseldorfer Hafen vis-à-vis des berühmten Zollhofs von Frank Gehry ist wahrlich gut gewählt. Das Gebäudeensemble des US-Amerikaners, das durch die Fassadengestaltung einen farblichen Dreiklang bildet – hier roter Backstein, da gleißendes Weiß und dort spiegelndes Silber –, grüßt über das Hafenbecken. Doch auch wer nicht auf die ikonischen Gehry-Bauten blickt: Die Zimmer, die zur Speditionsstraße hinausgehen, und die vier Konferenzräume des Hauses haben ebenfalls große Panoramafenster und warten mit architektonisch interessanten Hafenansichten auf.

→ [Hygienekonzept ansehen](#)

### Bestellungsangaben unter Berücksichtigung der Corona-Abstandsregeln

Name des Veranstaltungsraumes	m <sup>2</sup>	☐☐☐	👤	☀️	☀️☀️	Tageslicht
1 Salon 1	53	11		11	11	<input type="checkbox"/>
2 Salon 2	69	13		13	13	<input type="checkbox"/>
3 Salon 3	69	13		13	13	<input type="checkbox"/>
4 Boardroom	27	x	x	5	x	<input type="checkbox"/>
5 Salon 1+2	122	24		24	24	<input type="checkbox"/>
6 Salon 2+3	138	27		27	27	<input type="checkbox"/>
7 Salon 1+2+3	191	38		38	38	<input type="checkbox"/>
8 Foyer	146	x	29	x	x	<input type="checkbox"/>

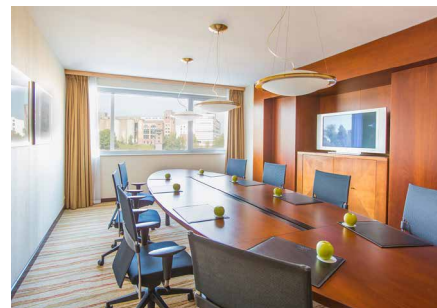



# Courtyard by Marriott Düsseldorf Seestern

## Tagungshotel

Düsseldorf ist die Zehn-Minuten-Stadt. Sei es die Fahrt vom Flughafen in die Innenstadt, vom Hauptbahnhof zum Messegelände oder vom Medienhafen zur Kö – die Wege sind kurz in der nordrhein-westfälischen Landeshauptstadt. Das gilt auch für das Businessviertel Am Seestern, das nur wenige U-Bahn-Minuten von der Altstadt entfernt auf der linken Rheinseite liegt. Doch das ist nur einer der Vorzüge des hier ansässigen Courtyard by Marriott Hotels. Neben der guten Erreichbarkeit punktet das Haus mit allerlei Annehmlichkeiten. Zum Beispiel mit 221 komfortablen Zimmern, die in helle, cremige Farben getaucht sind.

→ [Hygienekonzept ansehen](#)

### Bestuhlungsangaben unter Berücksichtigung der Corona-Abstandsregeln

Name des Veranstaltungsraumes	m²	⋮	👤	☀️	☀️	Tageslicht
1 Ballsaal	195	40		40	40	<input checked="" type="checkbox"/>
2 Mainz (1/3 Ballsaal)	65	13		13	13	<input type="checkbox"/>
3 Leverkusen (1/3 Ballsaal)	65	13		13	13	<input type="checkbox"/>
4 Ludwigshafen (1/3 Ballsaal)	65	13		13	13	<input checked="" type="checkbox"/>
5 Mainz + Leverkusen (2/3 Ballsaal)	130	26		26	26	<input type="checkbox"/>
6 Leverkusen + Ludwigshafen (2/3 Ballsaal)	130	26		26	26	<input checked="" type="checkbox"/>
7						<input type="checkbox"/>
8 Hamburg	55	11		11	11	<input checked="" type="checkbox"/>
9 Berlin	55	11		11	11	<input checked="" type="checkbox"/>
10 Hamburg + Berlin	110	22		22	22	<input checked="" type="checkbox"/>
11						<input type="checkbox"/>
12 Köln	55	11		11	11	<input checked="" type="checkbox"/>
13 Foyer	55		11			<input checked="" type="checkbox"/>
14 Foyer + Köln (möglich für große VAs)	110		22			<input checked="" type="checkbox"/>







# Crowne Plaza Düsseldorf-Neuss

## Tagungshotel

Rheinallee – schon die Adresse verheißt Gutes. Das Crowne Plaza Düsseldorf-Neuss liegt in unmittelbarer Nähe des Rheins und bietet fantastische Blicke auf die weitläufigen Rheinauen. Dass das Vier-Sterne-Haus sich am linken Ufer, sprich: gegenüber dem Stadtzentrum, befindet, ist im kompakten Düsseldorf kein Nachteil. In wenigen Autominuten ist man von hier aus in der Innenstadt. Und neben der ruhigen Umgebung hat das Crowne Plaza noch ein weiteres Ass im Ärmel. Auf rund 4.000 Quadratmetern Veranstaltungsfläche bietet das Tagungshotel 16 Tagungsräume und Platz für bis zu 2.500 Personen. Die Krönung des Ganzen und eine wertvolle Unterstützung: das erfahrene hauseigene Eventteam.

→ [Hygienekonzept ansehen](#)

### Bestellungsangaben unter Berücksichtigung der Corona-Abstandsregeln

Name des Veranstaltungsraumes	m²	☐	👤	☀️	☀️	Tageslicht
1 Jupiter Saal	1400	280		350	280	<input type="checkbox"/>
2 Diana Saal I	310	100		50	50	<input checked="" type="checkbox"/>
3 Diana Saal II	310	100		50	50	<input checked="" type="checkbox"/>
4 Diana I & II	620	200		100	100	<input checked="" type="checkbox"/>
5 Titus	37	8		8	8	<input checked="" type="checkbox"/>
6 Tiberius	51	10		10	10	<input checked="" type="checkbox"/>
7 Titus & Tiberius	88	25		20	20	<input checked="" type="checkbox"/>
8 Konstantin	51	10		10	10	<input checked="" type="checkbox"/>
9 Markus	51	10		10	10	<input checked="" type="checkbox"/>
10 Konstantin & Markus	102	25		20	20	<input checked="" type="checkbox"/>
11 Julian	51	10		10	10	<input checked="" type="checkbox"/>
12 Augustus	50	10		10	10	<input checked="" type="checkbox"/>
13 Apollo	120	30		20	20	<input checked="" type="checkbox"/>
14 Bacchus	51	10		10	10	<input checked="" type="checkbox"/>
15 Mars	51	10		10	10	<input checked="" type="checkbox"/>
16 Merkur	51	10		10	10	<input checked="" type="checkbox"/>
17 Bacchus & Mars	102	25		20	20	<input checked="" type="checkbox"/>
18 Mars & Merkur	102	25		20	20	<input checked="" type="checkbox"/>
19 Bacchus & Mars & Merkur	153	40		30	30	<input checked="" type="checkbox"/>
20 Neptun	51	10		10	10	<input checked="" type="checkbox"/>
21 Saturn	37	8		8	8	<input checked="" type="checkbox"/>
22 Neptun & Saturn	90	25		20	20	<input checked="" type="checkbox"/>
23 Ceres	105	25		20	20	<input checked="" type="checkbox"/>
24 Venus	160	25		20	20	<input checked="" type="checkbox"/>
25 Riverside Garden	180	25		20	20	<input checked="" type="checkbox"/>





# CVJM Düsseldorf Hotel & Tagung

## Tagungshotel

Die Zeiten, in denen der CVJM nur christlichen jungen Männern vorbehalten war, sind längst passé. Heute reiht sich das CVJM Düsseldorf Hotel & Tagung nahtlos in die Reihe der Düsseldorfer Tagungshotels ein und verfügt nicht nur über 38 komfortable Zimmer in sehr zentraler Lage, sondern auch über drei Tagungsräume mit einer Veranstaltungsfläche von 300 Quadratmetern. Etwa 270 Teilnehmer können hier zusammenkommen und die konzentrierte Ruhe des christlich geführten Hauses nutzen. Ein Bonus, insbesondere durch die Nähe zum Verkehrsknotenpunkt Hauptbahnhof: Alle Übernachtungsgäste des CVJM bekommen bei Ankunft kostenlos ein Nahverkehrsticket der Stufe D überreicht.

Ein aktuelles Hygienekonzept wird bei Interesse in der aktuellen Fassung gerne zugeschickt.

### Bestellungsangaben unter Berücksichtigung der Corona-Abstandsregeln

Name des Veranstaltungsraumes	m <sup>2</sup>					Tageslicht
1 Saal Paris	200	40	0	0	40	<input checked="" type="checkbox"/>
2 Saal Paris nur vorderer Teil	100	20	0	0	15	<input checked="" type="checkbox"/>
3 Raum London	50	12	0	0	8	<input type="checkbox"/>
4 Raum Berlin	45	8	0	0	6	<input type="checkbox"/>





# Dorint Kongresshotel Düsseldorf / Neuss

## Tagungshotel

Eingebettet im zentral gelegenen Stadtgarten mit der angrenzenden Stadthalle Neuss, den 18 Konferenzräumen und den 209 Zimmern, bietet das Dorint Kongresshotel Düsseldorf/Neuss ein ideales Ziel für Businessreisende. Im Konferenzzentrum findet man die perfekte Ausstattung für anspruchsvolle Veranstaltungen. Für einen gemütlichen Ausklang eignen sich die Bar, das Restaurant, oder unser Biergarten.

→ [Hygienekonzept ansehen](#)

### Bestellungsangaben unter Berücksichtigung der Corona-Abstandsregeln

Name des Veranstaltungsraumes	m <sup>2</sup>					Tageslicht
1 Cornelius 1	100	12			12	<input type="checkbox"/>
2 Cornelius 2	100	12			12	<input type="checkbox"/>
3 Cornelius 1-2	200	24			24	<input type="checkbox"/>
4 Heinrich Heine 1	60	8			8	<input type="checkbox"/>
5 Heinrich Heine 2	60	8			8	<input type="checkbox"/>
6 Heinrich Heine 3	60	8			8	<input type="checkbox"/>
7 Heinrich Heine 4	30	4			4	<input type="checkbox"/>
8 Heinrich Heine 1+2	120	14			14	<input type="checkbox"/>
9 Heinrich Heine 1+2+3	180	30			30	<input type="checkbox"/>
10 Heinrich Heine 3+4	90	10			10	<input type="checkbox"/>
11 Heinrich Heine 1+2+3+4	210	40			40	<input type="checkbox"/>
12 Beethoven 1	60	8			8	<input type="checkbox"/>
13 Beethoven 2	60	8			8	<input type="checkbox"/>
14 Beethoven 3	60	8			8	<input type="checkbox"/>
15 Beethoven 4	160	18			18	<input type="checkbox"/>
16 Beethoven 1+2	120	14			14	<input type="checkbox"/>
17 Beethoven 1+2+3	210	28			28	<input type="checkbox"/>
18 Beethoven 2+3	150	14			14	<input type="checkbox"/>
19 Beethoven 3+4	250	22			22	<input type="checkbox"/>
20 Beethoven 1+2+3+4	370					<input type="checkbox"/>
21 Schadow	45	6			6	<input type="checkbox"/>
22 Renoir	40	6			6	<input type="checkbox"/>
23 Liebermann	40	6			6	<input type="checkbox"/>
24 Otto Dix	25	4			4	<input type="checkbox"/>
25 Campendonk	25	4			4	<input type="checkbox"/>
26 Schumann	25	4			4	<input type="checkbox"/>
27 Nolde	25	4			4	<input type="checkbox"/>
28 Hasenclever	25	4			4	<input type="checkbox"/>
29 Kongresshalle	775	200			100	<input type="checkbox"/>





# Hotel Fire & Ice im Alpenpark Neuss

## Tagungshotel

Die Zugspitze befindet sich 700 Kilometer südlich, aber das tut der Stimmung im Superior Hotel Fire & Ice im Alpenpark Neuss keinen Abbruch. Denn auch am Niederrhein, besser gesagt im Alpenpark Neuss, kann man einen wunderbaren Pistenblick genießen. Und das sogar vom Tagungssaal aus!

→ [Hygienekonzept ansehen](#)

### Bestuhlungsangaben unter Berücksichtigung der Corona-Abstandsregeln

Name des Veranstaltungsraumes	m <sup>2</sup>					Tageslicht
1 Salzburg 1	125	20	13	16	<input type="checkbox"/>	
2 Salzburg 2	114	15	12	16	<input type="checkbox"/>	
3 Salzburg 3	126	20	13	16	<input type="checkbox"/>	
4 Kitzsteinhorn	239	30	15	35	<input type="checkbox"/>	
5 Großglockner	240	30	15	32	<input type="checkbox"/>	
6 Fire & Ice	365	60	25	56	<input type="checkbox"/>	
7 Schattberg 1	46	6	6	6	<input type="checkbox"/>	
8 Schattberg 2	45	6	6	6	<input type="checkbox"/>	
9 Steinernes Meer	91	15	10	12	<input type="checkbox"/>	





# Hilton Düsseldorf

## Tagungshotel

Mit 375 Gästezimmern und Suiten sowie 18 Tagungsräumen zählt das Hilton Düsseldorf zu den größten Hotels der Stadt. Das Haus bietet eine Eventfläche von knapp 1500 m<sup>2</sup>. Das Herzstück des Tagungsbereiches ist der Rheinlandsaal in welchem bis zu 1300 Personen Platz finden. Die bequeme Anreise ist garantiert: Die U-Bahnstation vor der Türe führt direkt zum Hauptbahnhof. Vom Flughafen aus sind es ebenfalls nur Fünf Taximinuten zum Hotel.

→ [Hygienekonzept ansehen](#)

### Bestuhlungsangaben unter Berücksichtigung der Corona-Abstandsregeln

Name des Veranstaltungsraumes	m <sup>2</sup>					Tageslicht
1 Rheinlandsaal	982	200	100	100	100	<input type="checkbox"/>
2 Rheinlandsaal A / Rheinlandsaal BC	476	75	50	50	50	<input type="checkbox"/>
3 Rheinlandsaal B / Rheinlandsaal C	250	50	30	30	30	<input type="checkbox"/>
4 Aristoteles / Hegel / Leibniz	280	40	30	30	20	<input checked="" type="checkbox"/>
5 Aristoteles 1 / Hegel 1 / Leibniz 1	90	15	10	10	10	<input checked="" type="checkbox"/>
6 Aristoteles 2 / Hegel 2 / Leibniz 2	90	15	10	10	10	<input checked="" type="checkbox"/>
7 Aristoteles 3 / Hegel 3 / Leibniz 3	90	15	10	10	10	<input checked="" type="checkbox"/>
8 Voltaire	116	20	10	10	10	<input checked="" type="checkbox"/>





# Hyatt Regency Düsseldorf

## Tagungshotel

Schon die Lage des Hyatt Regency Düsseldorf ist spektakulär: auf einer Landzunge, die in das Düsseldorfer Hafenbecken hineinreicht, mit Blick auf die extravagante Architektur des Medienhafens und die Skyline von Düsseldorf. Über 300 Zimmer zählt das Designhotel, dazu kommen insgesamt 13 Veranstaltungsräume, die allesamt mit Tageslicht ausgestattet sind. Eine hydraulische Treppe für Produktpräsentationen und besondere Inszenierungen ist nur eines der vielen Annehmlichkeiten, die das Hyatt für seine Businesskunden parat hält. Übrigens: Das Hotel wird nicht nur für seine gestalterischen und technischen Feinheiten geschätzt, sondern wurde auch schon für seine Nachhaltigkeit ausgezeichnet.

→ [Hygienekonzept ansehen](#)

### Bestellungsangaben unter Berücksichtigung der Corona-Abstandsregeln

Name des Veranstaltungsraumes	m <sup>2</sup>	☐	👤	☀️	☀️	Tageslicht
1 Executive Boardroom	62	-	-	4	-	<input type="checkbox"/>
2 Meeting Room I	60	10	10	10	10	<input type="checkbox"/>
3 Meeting Room II	40	6	6	6	6	<input type="checkbox"/>
4 Meeting Room III	60	10	10	10	10	<input type="checkbox"/>
5 Meeting Room I-II	100	16	16	16	16	<input type="checkbox"/>
6 Meeting Room II-III	100	16	16	16	16	<input type="checkbox"/>
7 Meeting Room I-III	160	26	26	26	26	<input type="checkbox"/>
8 Ballroom I	220	40	40	48	28	<input type="checkbox"/>
9 Ballroom II	220	40	40	48	28	<input type="checkbox"/>
10 Ballroom I-II	445	80	80	80	56	<input type="checkbox"/>
11 River Salon I	66	10	10	10	10	<input type="checkbox"/>
12 River Salon II	66	10	10	10	10	<input type="checkbox"/>
13 River Salon I-II	132	20	20	20	20	<input type="checkbox"/>
14 Pebble's Bar & Lounge	80	-	-	14	-	<input type="checkbox"/>
15 Regency Club Boardroom	29	-	-	3	-	<input type="checkbox"/>





# INNSiDE Düsseldorf Hafen

## Tagungshotel

Mitten im Medienhafen befindet sich das INNSiDE Düsseldorf Hafen, ein Vier-Sterne-Superior-Hotel mit 125 Doppelzimmern und neun Suiten. Sprichwörtliches Highlight ist THE VIEW, eine über 300 Quadratmeter große Skylounge mit Bar auf der 16. Etage, von der aus bis zu 199 Menschen gleichzeitig den Ausblick über Düsseldorf genießen können. Die Lounge kann für Events genutzt werden, genau wie zwei weitere Veranstaltungsräume.

→ [Hygienekonzept ansehen](#)

### Bestellungsangaben unter Berücksichtigung der Corona-Abstandsregeln

Name des Veranstaltungsraumes	m <sup>2</sup>					Tageslicht
1 Riverside 1	62	10	auf Anfrage	auf Anfrage	10	<input type="checkbox"/> JA
2 Riverside 2	71	12	auf Anfrage	auf Anfrage	12	<input type="checkbox"/> JA
3 Riverside 1 + 2	133	20	auf Anfrage	auf Anfrage	20	<input type="checkbox"/> JA





# InterContinental Düsseldorf

## Tagungshotel

Direkt auf der berühmten Königsallee gelegen bietet das Business- und Lifestyle Hotel InterContinental® Düsseldorf 287 luxuriös und modern ausgestattete Zimmer. Neben dem imposanten Ballsaal mit über 700m<sup>2</sup> stehen weitere 14 Veranstaltungsräume zur Verfügung. Von Board-Meetings, Produktpräsentationen oder Messen bis hin zu politischen Sondergipfeln und außergewöhnlichen Galaveranstaltungen können hier Ideen und Konzepte flexibel gestaltet und umgesetzt werden. Das Restaurant KÖ59 – masterminded by Björn Freitag überzeugt durch seine delikate Kombination aus rheinischer Küche mit internationalem Flair. Sowohl das Restaurant, als auch die Hotelbar fifty nine können für Veranstaltungen und besondere Anlässe (exklusiv) gebucht werden.

→ [Hygienekonzept ansehen](#)

### Bestuhlungsangaben unter Berücksichtigung der Corona-Abstandsregeln

Name des Veranstaltungsraumes	m <sup>2</sup>	■	□	●	■	Tageslicht
1 Grand Ballroom I	250	50	40	30	50	<input type="checkbox"/>
2 Grand Ballroom II	450	70	60	45	70	<input type="checkbox"/>
3 Grand Ballroom I & II	726	120	100	75	120	<input type="checkbox"/>
4 Cashmere I	86	17	14	9	17	<input type="checkbox"/>
5 Cashmere II	75	16	12	9	16	<input type="checkbox"/>
6 Cashmere III	74	16	12	9	16	<input type="checkbox"/>
7 Cashmere I & II	162	30	26	18	30	<input type="checkbox"/>
8 Cashmere II & III	150	28	24	18	28	<input type="checkbox"/>
9 Cashmere I-III	237	42	38	27	42	<input type="checkbox"/>
10 Velvet I	30	7	5	3	7	<input checked="" type="checkbox"/>
11 Velvet II	37	8	6	6	8	<input checked="" type="checkbox"/>
12 Velvet I & II	68	15	11	9	15	<input checked="" type="checkbox"/>
13 Brocade I	26	5	4	3	5	<input checked="" type="checkbox"/>
14 Brocade II	26	5	4	3	5	<input checked="" type="checkbox"/>
15 Brocade I & II	53	10	8	6	10	<input checked="" type="checkbox"/>
16 Satin I	27	5	4	3	5	<input checked="" type="checkbox"/>
17 Satin II	26	5	4	3	5	<input checked="" type="checkbox"/>
18 Satin I & II	54	10	8	6	10	<input checked="" type="checkbox"/>
19 Damask	24	5	4	3	5	<input checked="" type="checkbox"/>
20 Silk	26	5	4	3	5	<input checked="" type="checkbox"/>
21 Boardroom	29				4	<input checked="" type="checkbox"/>







# Leonardo Royal Hotel Düsseldorf Königsallee

## Tagungshotel

Nicht nur der Foyer-Bereich des Hotels, der sich über zwei Etagen erstreckt, eignet sich bestens für Ausstellungen und Empfänge. Sieben teilweise miteinander kombinierbare Veranstaltungsräume bieten auf einer Gesamtfläche von 864m<sup>2</sup> viel Platz fürs Business.

→ [Hygienekonzept ansehen](#)

### Bestuhlungsangaben unter Berücksichtigung der Corona-Abstandsregeln

Name des Veranstaltungsraumes	m <sup>2</sup>					Tageslicht
1 Inspiration	17	3	/	/		<input checked="" type="checkbox"/>
2 Team	40	10		8	8	<input type="checkbox"/>
3 Work	40	10		8	8	<input type="checkbox"/>
4 Team+Work	80	22		18	14	<input type="checkbox"/>
5 Power	60	10		8	8	<input checked="" type="checkbox"/>
6 Motivation	67	10		16	10	<input checked="" type="checkbox"/>
7 Passion	80	24		16	12	<input checked="" type="checkbox"/>
8 Vision	91	28		20	16	<input checked="" type="checkbox"/>
9 Motivation+Passion	147	44		32	24	<input checked="" type="checkbox"/>
10 Passion+Vision	171	44		32	24	<input checked="" type="checkbox"/>
11 Motivation+Passion+Vision	239	60		48	50	<input checked="" type="checkbox"/>

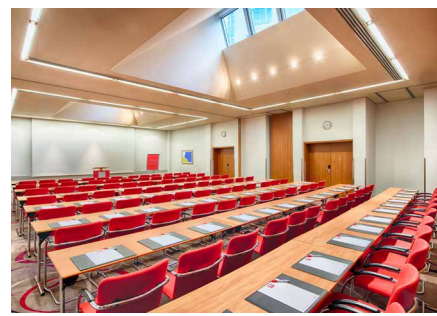



# Living Hotel De Medici

## Tagungshotel

### Tagen mit historischem Flair – Ihre Veranstaltung im Living Hotel De Medici

Direkt in der legendären Altstadt und nur wenige Autominuten vom Messegelände der Rheinmetropole entfernt, werden im Veranstaltungs- und Tagungsbereich des Living Hotel De Medici aus Ideen Meilensteine mit Mehrwert. Die drei Konferenzräume bieten insgesamt 230 qm Platz für bis zu 200 Personen. Somit steht Ihrer erfolgreichen Tagung in unseren modernen, großzügigen und hellen Konferenzräumen nichts mehr im Wege. Zusätzlich bietet das Living Hotel De Medici drei separate Boardrooms bzw. Gruppenarbeitsräume mit je rund 25 qm für Besprechungen mit bis zu acht Personen. Sie eignen sich hervorragend für Führungskräfte-tagungen, Boardmeetings, Pressekonferenzen, Produktpräsentationen oder Besprechungen. Überzeugen Sie sich selbst – wir freuen uns auf Sie!

→ [Hygienekonzept ansehen](#)

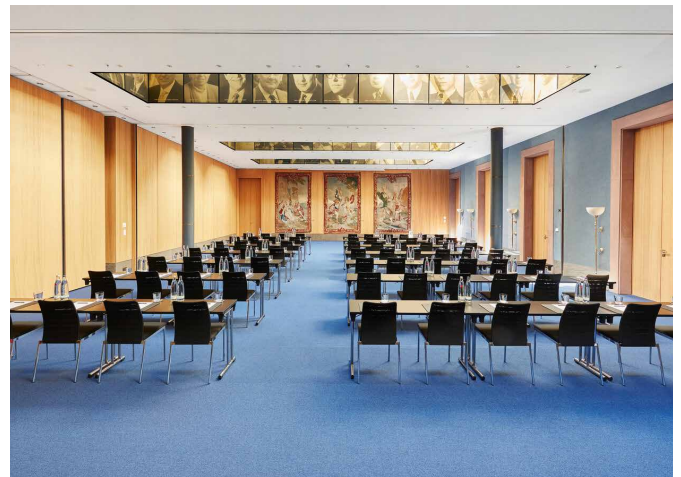
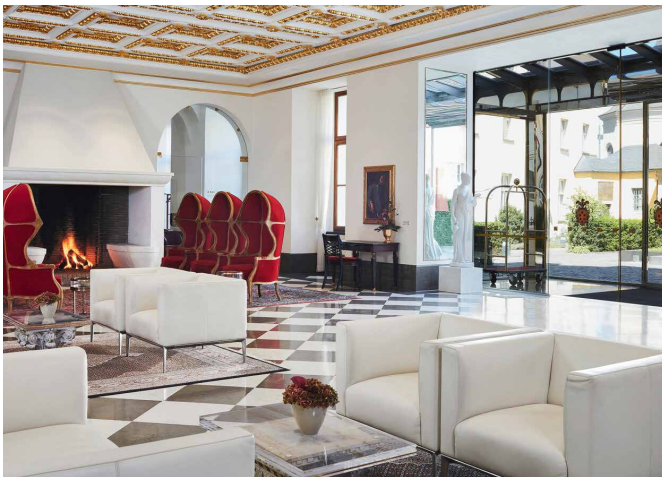



# Living Hotel Düsseldorf

## Tagungshotel

### Tagungen und Co. – unsere Veranstaltungsräume im Living Hotel Düsseldorf

Erleben Sie Düsseldorf dort, wo die Stadt am schönsten ist: in ihrem Herzen. Machen Sie unser Living Hotel Düsseldorf zu Ihrem Zuhause. Genießen Sie die Bestlage und freuen Sie sich auf moderne, stilvoll designte Zimmer und Serviced Apartments. Ganz gleich, ob Sie nur kurz oder für längere Zeit bleiben möchten. Es erwarten Sie im Living Hotel Düsseldorf drei multifunktionale Tagungsräume mit Tageslicht, sowie drei Konferenzräume für Ihre Tagungen. Wir begleiten Sie dabei von Anfang bis Ende. Wir entwickeln gerne mit Ihnen Konzepte und Pläne. Lust auf Erfolg? Dann halten Sie Ihre nächste Tagung oder Veranstaltung doch in den Räumlichkeiten unseres Apartment Hotels in Düsseldorf ab!

→ [Hygienekonzept ansehen](#)

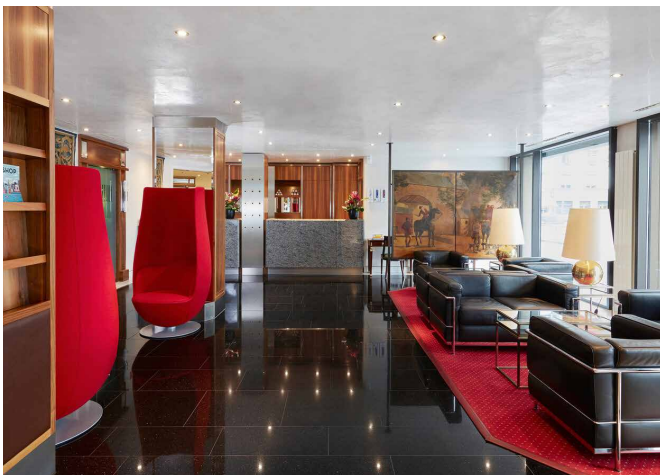



# Maritim Hotel Düsseldorf

## Tagungshotel

Das Düsseldorfer Maritim Hotel bietet sage und schreibe 533 Zimmer und Suiten sowie sechs Restaurants und Bars verfügt. Weitere Superlative: 5.000 Kongressteilnehmer können auf über 7.000 Quadratmetern Fläche zusammenkommen. Das hauseigene Veranstaltungstechnikpersonal sorgt dafür, dass auch große Events reibungslos über die Bühne gehen.

→ [Hygienekonzept ansehen](#)

### Bestuhlungsangaben unter Berücksichtigung der Corona-Abstandsregeln

Name des Veranstaltungsraumes	m²	■	👤	☀️	☰	Tageslicht
1 Saal Maritim	1786	200			200	<input type="checkbox"/>
2 Saal Düsseldorf	694	80			80	<input type="checkbox"/>
3 Peking ABC	358	49			49	<input type="checkbox"/>
4 Estepona	58	6			6	<input type="checkbox"/>
5 Teneriffa AB	115	12			12	<input type="checkbox"/>
6 Mallorca	201	22			22	<input type="checkbox"/>
7 Mauritius	362	49			49	<input type="checkbox"/>
8 Moskau	138	17			17	<input type="checkbox"/>
9 Riga	34	4			4	<input type="checkbox"/>
10 Malta	39	4			4	<input type="checkbox"/>

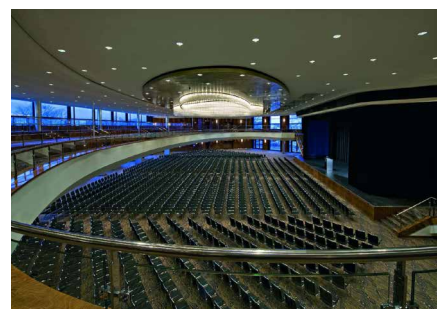



# me and all hotel düsseldorf

## Tagungshotel

Super zentral im Little Tokio Kiez, in Laufnähe zur Altstadt, zur Königsallee und zum Hauptbahnhof. 177 Zimmer (115 Standard, 62 Superior) in urbaner Gemütlichkeit und sanft-asiatischem Design. Co-Working Bereich für bis zu 20 Personen, ein Barberspot und Rösterei VIER Café in der Lobby. Lounge-Wohnzimmer-Eventlocation-Bar-Restaurant in der 11. Etage.

→ [Hygienekonzept ansehen](#)

### Bestellungsangaben unter Berücksichtigung der Corona-Abstandsregeln

Name des Veranstaltungsraumes	m <sup>2</sup>	☐	👤	☀️	☰	Tageslicht
1 me and all x box	130	50	99	40	30	<input type="checkbox"/>
2 me and all x box (unter Coronabedingungen)	130	15	0	0	10	<input type="checkbox"/>





# Meliá Düsseldorf

## Tagungshotel

Die großzügigen Fenster der elf exklusiven Suiten in den oberen Etagen des Vier-Sterne-Superior-Hauses Meliá Düsseldorf bieten spektakuläre Ausblicke in den Hofgarten. Für Tagungen stehen zehn verschiedene Veranstaltungsräume mit insgesamt 1.200m<sup>2</sup> Fläche zur Verfügung.

→ [Hygienekonzept ansehen](#)

### Bestuhlungsangaben unter Berücksichtigung der Corona-Abstandsregeln

Name des Veranstaltungsraumes	m <sup>2</sup>					Tageslicht
1 Hofgarten 1 + 2	250	35	auf Anfrage	auf Anfrage	35	<input type="checkbox"/> JA
2 Hofgarten 1	150	20	auf Anfrage	auf Anfrage	20	<input type="checkbox"/> JA
3 Hofgarten 2	100	16	auf Anfrage	auf Anfrage	16	<input type="checkbox"/> JA
4 Reitallee	92	15	auf Anfrage	auf Anfrage	15	<input type="checkbox"/> JA
5 Jägerhof	63	9	auf Anfrage	auf Anfrage	9	<input type="checkbox"/> JA
6 Goltstein	60	9	auf Anfrage	auf Anfrage	9	<input type="checkbox"/> JA
7 Landskrone	55	6	auf Anfrage	auf Anfrage	6	<input type="checkbox"/> JA
8 Napoleonsberg	50	6	auf Anfrage	auf Anfrage	6	<input type="checkbox"/> JA
9 Goldene Brücke (feste Bestuhlung)	26			2		<input type="checkbox"/> JA
10 The Creative Lounge (feste Bestuhlung)	40	2				<input type="checkbox"/> JA





# Mercure Hotel Düsseldorf Kaarst

## Tagungshotel

Das Mercure Hotel Düsseldorf Kaarst lässt Zahlen sprechen: Knapp 200 Zimmer und zwölf Suiten, 1.500 Quadratmeter Veranstaltungsfläche, 200 Sitzplätze im Restaurant Carolus und 250 Stellplätze in der Tiefgarage stehen zur Verfügung.

→ [Hygienekonzept ansehen](#)

### Bestuhlungsangaben unter Berücksichtigung der Corona-Abstandsregeln

Name des Veranstaltungsraumes	m²	■	☺	☀	☰	Tageslicht
1 Berlin	105	30		20	24	<input checked="" type="checkbox"/>
2 Madrid	105	30		20	24	<input checked="" type="checkbox"/>
3 Paris	105	30		20	24	<input checked="" type="checkbox"/>
4 Rom	105	30		20	24	<input checked="" type="checkbox"/>
5 Moskau	72					<input checked="" type="checkbox"/>
6 St. Qurinius	42	16		10	10	<input checked="" type="checkbox"/>
7 Jan v. Werth	42	16		10	10	<input checked="" type="checkbox"/>
8 Oslo	45	9		5	6	<input checked="" type="checkbox"/>
9 Wien	45	9		5		<input checked="" type="checkbox"/>
10 Kaarst	315					<input type="checkbox"/>
11 Europa (Berlin+Madrid+Paris+Rom)	420	120		80	100	<input checked="" type="checkbox"/>
12 Berlin + Madrid + Paris	315	90		60	72	<input checked="" type="checkbox"/>
13 Berlin + Madrid	210	60		40	48	<input checked="" type="checkbox"/>
14 Conference Suite	40	5	-	-	-	<input checked="" type="checkbox"/>





# Hotel MutterHaus Düsseldorf

## Tagungshotel

Außergewöhnlich - unverwechselbar - professionell: 8 lichtdurchflutete Konferenzräume und Säle (20-250qm) und 55 stilvoll möblierte Zimmer des Certified Hotels erlauben die unterschiedlichsten Veranstaltungen in historischem Ambiente. Das Hotel liegt in einem idyllischen Park im malerischen Stadtteil Kaiserswerth. Messe, Flughafen und Innenstadt sind schnell erreichbar.

→ [Hygienekonzept ansehen](#)

### Bestellungsangaben unter Berücksichtigung der Corona-Abstandsregeln

Name des Veranstaltungsraumes	m <sup>2</sup>					Tageslicht
1 Konferenzraum 1	59	12	12	12	12	<input type="checkbox"/>
2 Konferenzraum 2	49	12	12	12	12	<input type="checkbox"/>
3 Konferenzraum 3	43	8	8	8	8	<input type="checkbox"/>
4 Konferenzraum 4	51	8	8	8	8	<input type="checkbox"/>
5 Konferenzraum 5	59	12	12	10	10	<input type="checkbox"/>
6 Konferenzraum 6	20	6	5	6	6	<input type="checkbox"/>
7 Konferenzraum 8	43	8	6	8	8	<input type="checkbox"/>
8 Konferenzraum 9	22	6		5	5	<input type="checkbox"/>
9 Kleiner Saal	121	22	32	20	20	<input type="checkbox"/>
10 Großer Saal	212	40	56	30	30	<input type="checkbox"/>







# Hotel Nikko Düsseldorf

## Tagungshotel

Das Hotel Nikko liegt mitten mitten im “Little Tokyo” Düsseldorfs. Kongressveranstalter schätzen hier vor allem die insgesamt 14 Räumlichkeiten, in denen sich Platz für bis zu 350 Personen findet. Der über 400 m<sup>2</sup> große Ballsaal DaVinci mit seiner spektakulären Lichtkuppel setzt dem Ganzen die Krone auf.

→ [Hygienekonzept ansehen](#)

### Bestellungsangaben unter Berücksichtigung der Corona-Abstandsregeln

Name des Veranstaltungsraumes	m <sup>2</sup>	☐	👤	☀️	📺	Tageslicht
1 Da Vinci	421	94	120	70	86	<input type="checkbox"/>
2 Galilei 1	31	9				<input checked="" type="checkbox"/>
3 Galilei 2	31	9				<input checked="" type="checkbox"/>
4 Galilei 3	69	12				<input checked="" type="checkbox"/>
5 Galilei 1+2	62	18				<input checked="" type="checkbox"/>
6 Galilei 2+3	100	24				<input checked="" type="checkbox"/>
7 Galilei 1-3	142	29	30	24	21	<input checked="" type="checkbox"/>
8 Franklin	85	23	22	16	19	<input checked="" type="checkbox"/>
9 Edison	65	16	12	12	10	<input checked="" type="checkbox"/>
10 Newton 1	88	25	25	20	12	<input checked="" type="checkbox"/>
11 Newton 2	57	18	18	12	10	<input checked="" type="checkbox"/>
12 Newton 3	83	25	25	20	12	<input checked="" type="checkbox"/>
13 Newton 1+2	156	45	45	32	27	<input checked="" type="checkbox"/>
14 Newton 2+3	142	45	45	32	27	<input checked="" type="checkbox"/>
15 Newton 1-3	228	75	75	52	45	<input checked="" type="checkbox"/>
16 Bell	42	9			7	<input type="checkbox"/>
17 Curie	41	9			7	<input type="checkbox"/>
18 Izanagi	96	9			9	<input type="checkbox"/>
19 Izanami	48	6			6	<input type="checkbox"/>

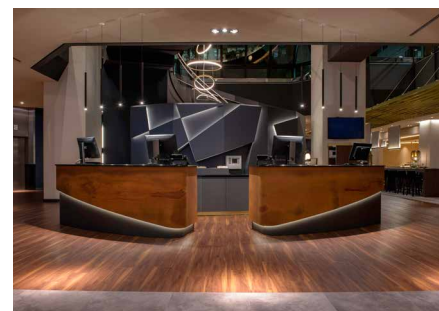



# Radisson Blu Scandinavia Hotel Düsseldorf

## Tagungshotel

Das Radisson Blu Scandinavia Hotel befindet sich im rheinnahen Stadtteil Golzheim und somit sozusagen im Epizentrum der Düsseldorfer Modeindustrie. Hier steigt die Fashion Crowd ab, doch auch in den Monaten dazwischen hat das 4 Sterne Hotel viel zu bieten: 1.250m<sup>2</sup> Eventfläche, wobei 805 Quadratmeter flexibel zu arrangieren sind, um ihr ideales Event zu realisieren.

→ [Hygienekonzept ansehen](#)

### Bestellungsangaben unter Berücksichtigung der Corona-Abstandsregeln

Name des Veranstaltungsraumes	m <sup>2</sup>					Tageslicht
1 Helsinki	70	12			12	<input checked="" type="checkbox"/>
2 Göteborg	70	12			12	<input type="checkbox"/>
3 Stockholm 1	44	6			6	<input type="checkbox"/>
4 Stockholm 2	44	6			6	<input type="checkbox"/>
5 Kopenhagen 1	44	6			6	<input type="checkbox"/>
6 Kopenhagen 2	44	6			6	<input type="checkbox"/>
7 Kombination Stockholm 1+2 // Kopenhagen 1+2	88	14			14	<input type="checkbox"/>
8 Europasaal 1	247	40			40	<input type="checkbox"/>
9 Europasaal 2	222	35			35	<input type="checkbox"/>
10 Europasaal 3	121	20			20	<input type="checkbox"/>
11 Europasaal 1-2	472	75			75	<input type="checkbox"/>
12 Europasaal 1-3	661	110			110	<input type="checkbox"/>
13 Brüssel	21	4			4	<input type="checkbox"/>
14 Düsseldorf	26	6			6	<input type="checkbox"/>
15 Mailand	36	6			6	<input type="checkbox"/>
16 Zürich	50	10			10	<input type="checkbox"/>
17 Arnold's	401			70-90		<input type="checkbox"/>

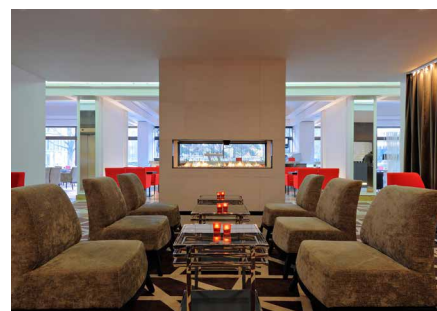



# The Wellem

## Tagungshotel

Das THE WELLEM Düsseldorf liegt im Herzen von Düsseldorf. Nur wenige Gehminuten entfernt, liegen der Rhein, kleine Cafés und die berühmte Königsallee. Das Boutique Hotel ist durch seine Lage im Andreas Quartier sehr gut angebunden. Der Hauptbahnhof ist mit der nahegelegenen U Bahn in 5 Minuten zu erreichen. Zum Flughafen sind es je nach Verkehrslage 15 Minuten mit dem Taxi.

→ [Hygienekonzept ansehen](#)

### Bestellungsangaben unter Berücksichtigung der Corona-Abstandsregeln

Name des Veranstaltungsraumes	m <sup>2</sup>					Tageslicht
1 Meeting Room I	15			2		<input type="checkbox"/>
2 MASH	90	25	20	20	15	<input type="checkbox"/>

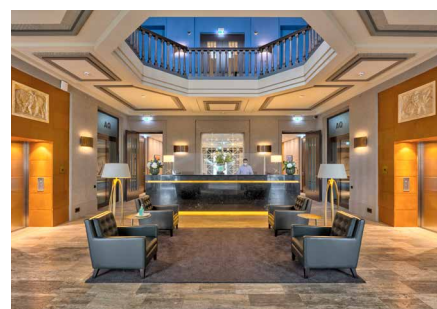



# HENRI Hotel Düsseldorf Downtown

## Hotel

Im HENRI Hotel Düsseldorf Downtown zu gastieren ist eine Frage der Haltung. Wer ein standardisiertes Businesshotel sucht, mag anderswo anklopfen. Freunde cooler Boutique-Hotel-Atmosphäre und Liebhaber von 60s und 70s Retro-Design sind hier jedoch im Himmel. Auch als Geschäftsreisender ist man an der richtigen Adresse. In dem ehemaligen Bürogebäude Am Wehrhahn weiß man, wie Arbeit schmeckt – nur Spaß soll eben dabei sein. Das beweist auch das „legendary Abendbrot“, das für die Gäste unter der Woche von 19 bis 21 Uhr hier geschmiert wird. Die früheren Büroflächen wurden in 79 Studios aufgeteilt, deren Einrichtung bis ins letzte Detail im Retro-Stil umgesetzt wurde: ‚Mad Men‘ lassen schön grüßen. Und damit das Don-Draper-Feeling rundum stimmt, stehen die Getränke 24/7 im offen zugänglichen Kühlschrank bereit.

→ [Hygienekonzept ansehen](#)

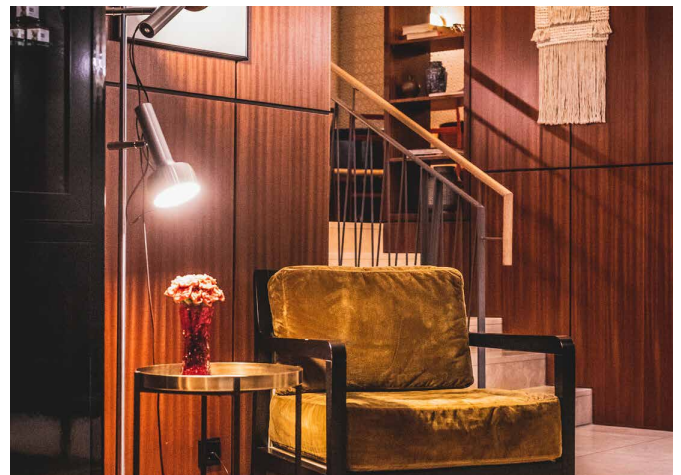



# Hotel Indigo Düsseldorf - Viktoriaplatz

## Hotel

Farbenfroh eingerichtete Zimmer erwarten dich im Hotel Indigo. Erlebe große Boxspringbetten, einen 40 Zoll Apple TV, iPod Docking Station, W-Lan und Spa ähnliche Badezimmer. Genieße zusätzlich das kostenfreie Mineralwasser und nutze die Nespressomaschine.

→ [Hygienekonzept ansehen](#)





# IntercityHotel Düsseldorf

## Hotel

Der Name verrät es schon: Im IntercityHotel Düsseldorf hält man große Stücke auf gute Verkehrsanbindung. Und tatsächlich befindet sich das Haus nur einen Steinwurf vom Düsseldorfer Hauptbahnhof entfernt. In Sachen Mobilität hat das IntercityHotel außerdem noch ein weiteres Ass im Ärmel: Als Gast nutzt man den gesamten öffentlichen Nahverkehr umsonst, das ist ein besonderer Service des Hotels. Wer lieber zu Fuß die Stadt erkundet, ist schnell auf der Immermannstraße und im asiatisch geprägten Viertel, in dem japanische, taiwanesishe, chinesische und koreanische Restaurants einladen, die jeweilige Landesküche zu kosten. Dank der verkehrsgünstigen Lage ist das Hotel natürlich auch für Geschäftsreisende attraktiv: Auf rund 100 Quadratmetern Veranstaltungsfläche können hier Meetings und Events stattfinden.

→ [Hygienekonzept ansehen](#)





# Areal Böhler

## Eventlocation

Der erste Spatenstich zum Standort der Stahlindustrie auf dem Areal Böhler wurde 1914 getan. Heute hat sich das großzügige Gelände zwischen Düsseldorf und Meerbusch zu einem gefragten Gewerbepark gewandelt. Auf 230.000qm authentischer Industriekultur bilden über 180 Mieter aus Dienstleistung, Beratung, Forschung & Entwicklung, Handwerk und Gastronomie eine lebendige Mischung. Herzstück bilden dabei die sechs Eventlocations mit einer gesamt Indoorfläche von rund 18.000 m<sup>2</sup> und zusätzlichen ca. 10.000 m<sup>2</sup> Outdoorflächen, bieten Ihnen für jede Art von Event den richtigen Rahmen. Technisch perfekt ausgestattet, sind alle sechs Locations fußläufig innerhalb von nur wenigen Metern zu erreichen. Auf Wunsch können alle Locations miteinander verbunden werden.

→ [Hygienekonzept ansehen](#)

### Bestuhlungsangaben unter Berücksichtigung der Corona-Abstandsregeln

Name des Veranstaltungsraumes	m <sup>2</sup>	☐☐☐	☐☐	☐☐☐	☐☐☐☐	Tageslicht
1 Alte Schmiedehalle	8.500	1200	1200	600	800	<input checked="" type="checkbox"/>
2 Kaltstahlhalle	6.500	750	750	350	350	<input checked="" type="checkbox"/>
3 Alte Federnfabrik	1.600	230	230	175	200	<input type="checkbox"/>
4 Altes Kesselhaus	750	100	100	80	100	<input type="checkbox"/>
5 Halle am Wasserturm	600	85	85	60	66	<input checked="" type="checkbox"/>
6 Glühofenhalle	400	57	57	52	57	<input checked="" type="checkbox"/>





# CASTELLO Düsseldorf

## Eventlocation

Beim Düsseldorfer CASTELLO handelt es sich nicht etwa um eine Ritterburg, sondern vielmehr um eine moderne Multifunktionshalle für bis zu 3.300 Besucher. Mit einem Innenraum von über 1.600 Quadratmetern bietet das CASTELLO viel Platz für Sportveranstaltungen, Firmen-Events oder TV-Produktionen.

Ein aktuelles Hygienekonzept wird bei Interesse in der aktuellen Fassung gerne zugeschickt.

### Bestellungsangaben unter Berücksichtigung der Corona-Abstandsregeln

Name des Veranstaltungsraumes	m <sup>2</sup>	☐	♫	☀	☐	Tageslicht
1 Innenraum	1620	450		450	380	<input type="checkbox"/>
2 Bistro	200			50		<input checked="" type="checkbox"/>
3 Konferenzraum	115	25				<input type="checkbox"/>







# CCD Congress Center Düsseldorf

## Eventlocation

Das CCD Congress Center Düsseldorf bietet Ihnen die optimale Technik und Ausstattung für Live-Events wie auch für hybride und virtuelle Veranstaltungen. Das Team von Düsseldorf Congress bündelt mit rund 60 Eventprofis Erfahrungen aus mehr als 25 Jahren und über 60.000 Veranstaltungen mit insgesamt mehr als 12 Millionen Besuchern.

→ [Hygienekonzept ansehen](#)

### Bestellungsangaben unter Berücksichtigung der Corona-Abstandsregeln

Name des Veranstaltungsraumes	m²	⋮	👤	☀️	📺	Tageslicht
1 CCD Süd Raum 01	153	37			28	<input type="checkbox"/>
2 CCD Süd Raum 02	157	35			29	<input type="checkbox"/>
3 CCD Süd Raum 1	1.059	178			172	<input type="checkbox"/>
4 CCD Süd Raum 2	591	172			150	<input type="checkbox"/>
5 CCD Süd Raum 3	473	127			110	<input type="checkbox"/>
6 CCD Süd Raum 4	137	40			21	<input type="checkbox"/>
7 CCD Süd Raum 5	63	17			10	<input type="checkbox"/>
8 CCD Süd Raum 6	141	38			25	<input type="checkbox"/>
9 CCD Süd Raum 7	178	43			32	<input type="checkbox"/>
10 CCD Süd Raum 8	142	38			25	<input type="checkbox"/>
11 CCD Süd Restaurant	1.225			120		<input type="checkbox"/>
12						<input type="checkbox"/>
13 CCD Stadthalle Saal XY	2.327	541			472	<input type="checkbox"/>
14 CCD Stadthalle Saal X	1.080	260			220	<input type="checkbox"/>
15 CCD Stadthalle Saal Y	1.080	240			216	<input type="checkbox"/>
16 CCD Stadthalle Raum 9	26	6			4	<input type="checkbox"/>
17 CCD Stadthalle Raum 10	40	12			6	<input type="checkbox"/>
18 CCD Stadthalle Raum 11	27	6			4	<input type="checkbox"/>
19 CCD Stadthalle Raum 12	121	27			24	<input type="checkbox"/>
20 CCD Stadthalle Raum 13	203	45			40	<input type="checkbox"/>
21 CCD Stadthalle Raum 26	187	36			36	<input type="checkbox"/>
22 CCD Stadthalle Raum 27	197	39			40	<input type="checkbox"/>
23 CCD Stadthalle Raum 28	198	43			42	<input type="checkbox"/>
24						<input type="checkbox"/>
25 CCD Süd Raum 14/15 je	200	56			42	<input type="checkbox"/>
26 CCD Süd Raum 14a/15a je	95	28			20	<input type="checkbox"/>
27 CCD Süd Raum 14b/15b je	95	28			20	<input type="checkbox"/>
28 CCD Süd Raum 16/17/18/19 je	200	42			40	<input type="checkbox"/>
29 CCD Süd Raum 16a/17a/18a/19a je	95	28			20	<input type="checkbox"/>
30 CCD Süd Raum 16b/17b/18b/19b je	95	28			20	<input type="checkbox"/>
31						<input type="checkbox"/>
32 CCD Ost Raum LMR	754	228			218	<input type="checkbox"/>
33 CCD Ost Raum L/R je	217	59			56	<input type="checkbox"/>
34 CCD Ost Raum M	320	89			76	<input type="checkbox"/>





# Design Offices

## Eventlocation

Meetings und Events im Herzen der Stadt ...

Die multifunktionalen Räume der Tagungswelt bieten viel Spielraum für Kreativität und modernes Lernen. Die coole Roof Top Lounge ist zudem die perfekte Location für exklusive Events, die Eindruck hinterlassen – besonders in Kombination mit der umlaufenden Dachterrasse.

Die Innenstadt mit Ihren zahlreichen Restaurants und Hotels sowie das Rheinufer sind in wenigen Minuten sehr gut zu Fuß erreichbar. Durch die sehr gute Anbindung an den öffentlichen Nahverkehr und das Autobahnnetz ist eine optimale Erreichbarkeit sichergestellt.

→ [Hygienekonzept ansehen](#)

### Bestellungsangaben unter Berücksichtigung der Corona-Abstandsregeln

Name des Veranstaltungsraumes	m²	☐	👤	☀️	📺	Tageslicht
1 Arena I	410	40	50		30	<input checked="" type="checkbox"/>
2 Arena II	410	40	50		30	<input checked="" type="checkbox"/>
3 Arena I+II	820	80	100		60	<input checked="" type="checkbox"/>
4 Training Room I	25	-	-	-	-	<input checked="" type="checkbox"/>
5 Training Room II	97	15	20		10	<input checked="" type="checkbox"/>
6 Training Room III	97	15	20		10	<input checked="" type="checkbox"/>
7 Training Room IV	97	15	20		10	<input checked="" type="checkbox"/>
8 Training Room V	97	15	20		10	<input checked="" type="checkbox"/>
9 Training Room VI	45	-				<input checked="" type="checkbox"/>
10 Meet & Move 1.I	21			4		<input checked="" type="checkbox"/>
11 Meet & Move 1.II	24			4		<input checked="" type="checkbox"/>
12 Meet & Move 1.III	24			4		<input checked="" type="checkbox"/>
13 Meet & Move 1.IV	24			4		<input checked="" type="checkbox"/>
14 Training Room 1.I	38			6		<input type="checkbox"/>
15 Training Room 6.I	39			6		<input checked="" type="checkbox"/>
16 Training Room 6.II	25			3		<input checked="" type="checkbox"/>
17 Training Room 6.III	24			3		<input checked="" type="checkbox"/>
18 Training Room 6.IV	24			3		<input checked="" type="checkbox"/>
19 Training Room 6.V	26			3		<input checked="" type="checkbox"/>
20 Training Room 6.IV	45			3		<input checked="" type="checkbox"/>
21 Training Room 6 Arena	190			15		<input checked="" type="checkbox"/>
22 Rooftop Lounge	284	40	50		25	<input checked="" type="checkbox"/>
23 Fireside 6.I	15			2		<input checked="" type="checkbox"/>
24 Fireside 6.II	15			2		<input checked="" type="checkbox"/>
25 Training Room I	79	15				<input checked="" type="checkbox"/>
26 Training Room II	43	10				<input checked="" type="checkbox"/>
27 Training Room I-II	120	25		15		<input checked="" type="checkbox"/>
28 Training Room III	52	8				<input checked="" type="checkbox"/>
29 Meet & Move	42			8		<input checked="" type="checkbox"/>
30 Fireside	17			4		<input checked="" type="checkbox"/>
31 Work Lab I+II	110	20				<input checked="" type="checkbox"/>
32 Work Lab I	37			4		<input checked="" type="checkbox"/>
33 Work Lab II	72	10		8		<input checked="" type="checkbox"/>





# Historische Stadthalle Wuppertal

## Eventlocation

Die Historische Stadthalle Wuppertal zählt zu Deutschlands Veranstaltungshäusern mit über 100jähriger Geschichte und hat sich in den vergangenen 25 Jahren als zukunftsorientierte, überregional bekannte und mehrfach ausgezeichnete Tagungs- und Eventlocation platziert. Ihre Lage mitten in Nordrhein-Westfalen, in der Metropolregion Rhein-Ruhr, ist ideal. Die Historische Stadthalle erfüllt alle Anforderungen, die an einen modernen Kommunikationsort gestellt werden können. Das Spektrum der möglichen Veranstaltungsformen ist nahezu unbegrenzt.

→ [Hygienekonzept ansehen](#)

→ [Ausführliche Informationen zu hybriden Formaten finden Sie hier](#)

Diese Angaben gelten bei einem Inzidenzwert unter 50. Anfragen werden je nach Corona-Lage aktuell und individuell bearbeitet.

### Bestellungsangaben unter Berücksichtigung der Corona-Abstandsregeln

Name des Veranstaltungsraumes	m <sup>2</sup>					Tageslicht
1 Großer Saal inkl. Empore einfache Nachverfolgung	1.361	252			72	<input type="checkbox"/>
2 Großer Saal inkl. Empore erweiterte Nachverfolgung	1.361	454			210	<input type="checkbox"/>
3 Mendelssohn Saal einfache Nachverfolgung	360	52			30	<input type="checkbox"/>
4 Mendelssohn Saal erweiterte Nachverfolgung	360	130			60	<input type="checkbox"/>

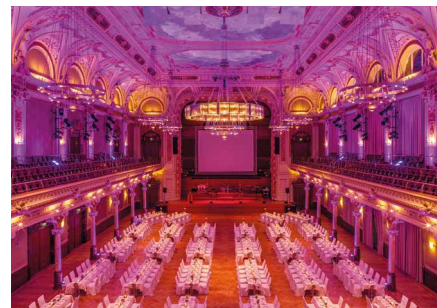



# ISS Dome

## Eventlocation

Abends noch Eishockey-Playoffs und am Tag darauf die große Bühne - Das Team des ISS DOME gibt für jedes Event Vollgas. Dafür gibt es Standing Ovationen! Über 14.000 Personen finden Platz in der Multifunktionshalle in Düsseldorf-Rath. Da wird jede Veranstaltung zum Heimspiel. Ob Incentive, Jahresauftakt oder Galaveranstaltung - die individuell nutzbaren Bereiche des ISS DOME lassen keine Wünsche offen.

Ein aktuelles Hygienekonzept wird bei Interesse in der aktuellen Fassung gerne zugeschickt.

### Bestuhlungsangaben unter Berücksichtigung der Corona-Abstandsregeln

Name des Veranstaltungsraumes	m <sup>2</sup>					Tageslicht
1 Business Club	1000	200	200	160	<input type="checkbox"/>	
2 2 Konferenzräume zu je	110	40	40	32	<input type="checkbox"/>	
3 3 Doppellogen mit Blick in den Innenraum zu je	70	20	20	20	<input type="checkbox"/>	
4 Innenraum	1800	600	600	450	<input type="checkbox"/>	
5 Bistro	180	40	40	32	<input checked="" type="checkbox"/>	

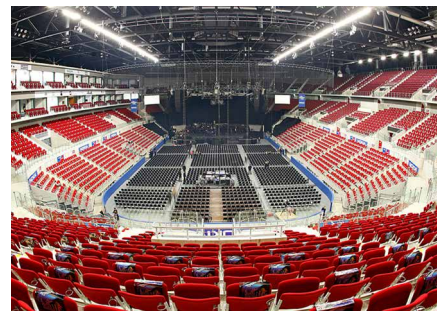



# MERKUR SPIEL-ARENA

## Eventlocation

In der MERKUR SPIEL-ARENA dreht man das ganz große Rad. Ob Beyoncé, Helene Fischer oder die Stones, ob Bon Jovi oder Eurovision Song Contest: Wer hier die Bühne betritt, ist ganz oben angekommen. Und die multifunktionale Arena kann noch so viel mehr. Das Echo der Fangesänge hallt auch dann noch nach, wenn die Düsseldorfer Fortuna ihre Schlachten längst geschlagen hat.

Ein aktuelles Hygienekonzept wird bei Interesse in der aktuellen Fassung gerne zugeschickt.

### Bestuhlungsangaben unter Berücksichtigung der Corona-Abstandsregeln

Name des Veranstaltungsraumes	m <sup>2</sup>	⋮	♫	☀	☰	Tageslicht
1 Innenraum - Rasenfläche	10200	3000		1000		<input checked="" type="checkbox"/>
2 Merkur Business Club gesamt	2200			300		<input checked="" type="checkbox"/>
3 Merkur Business Club mitte	600	80		80	60	<input checked="" type="checkbox"/>
4						<input type="checkbox"/>
5						<input type="checkbox"/>
6 Logen Ost 28-30	255	80		50	50	<input checked="" type="checkbox"/>
7 Logen Ost 23+25	132	40		40	30	<input checked="" type="checkbox"/>

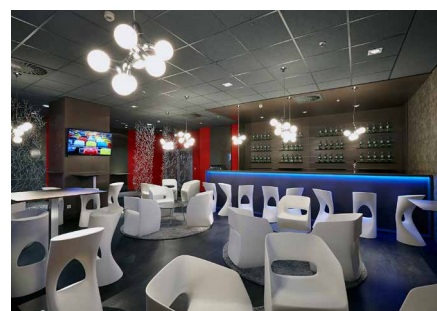



# Mitsubishi Electric HALLE

## Eventlocation

Manche Orte bergen so viele Erinnerungen, dass sie Kultstatus erlangen. Die Mitsubishi Electric HALLE im Stadtteil Oberbilk ist für viele Düsseldorfer ein solcher Ort. Seit beinahe 50 Jahren finden hier Konzerte und Shows ein würdiges Zuhause. Die Liste der Namen ist lang: The Ramones, Limp Bizkit, 30 Seconds To Mars, Wiz Khalifa – fast alle von Weltrang sind auf ihrem Weg hier vorbeigekommen.

Ein aktuelles Hygienekonzept wird bei Interesse in der aktuellen Fassung gerne zugeschickt.

### Bestellungsangaben unter Berücksichtigung der Corona-Abstandsregeln

Name des Veranstaltungsraumes	m <sup>2</sup>	☐	♂♀	☀	☀☀	Tageslicht
1 Innenraum	3300	800		800	600	<input type="checkbox"/>
2 Seitenfoyer	800			240		<input checked="" type="checkbox"/>
3 VIP-Raum	240	60		60	54	<input checked="" type="checkbox"/>





# Roncalli's Apollo Varieté

## Eventlocation

An Düsseldorfs wunderschöner Rheinuferpromenade lädt Roncalli's Apollo Varieté zu einer fantastischen Reise durch die Welt der Artistik und des kulinarischen Genusses ein. Mit seinen 476 Sitzplätzen gehört das Apollo zu den größten und schönsten Varieté-Theatern Europas. In traumhaft inszenierten Shows präsentiert es nicht nur die besten Artisten, Akrobaten und Comedians aus aller Welt, sondern bietet auch die Möglichkeit, Live-Entertainment der Spitzenklasse mit dem Genuss ausgezeichnete Gastronomie zu verbinden.

→ [Hygienekonzept ansehen](#)

### Bestellungsangaben unter Berücksichtigung der Corona-Abstandsregeln

Name des Veranstaltungsraumes	m <sup>2</sup>					Tageslicht
1 Roncalli's Apollo Varieté Klimatisierter Varietésaal inkl. Rang	300	-	-	156	90	<input type="checkbox"/>
2 Roncalli's Apollo Varieté Restaurant	100	-	-	30		<input checked="" type="checkbox"/>
3 Roncalli's Apollo Varieté Bühne (für Talkrunden oder Präsentationen geeignet)	120	-	-	-	-	<input type="checkbox"/>

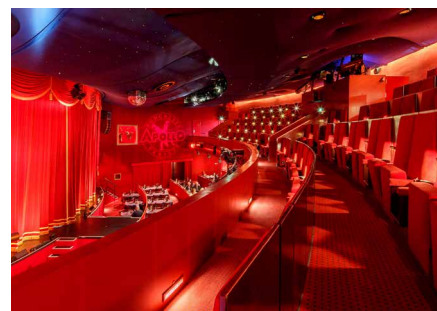



# Seifenfabrik Dr. Thompson's

## Eventlocation

Die ehemalige Fabrik von Dr. Thompson, dem Miterfinder des Seifenpulvers, ist heute einer der Hotspots der Düsseldorfer Veranstaltungsszene. 2011 eröffnet, bekam das ehemalige Industrie-Areal zum 5-Jährigen ein umfassendes Makeover verpasst. So empfängt das Dr. Thompson's an der Erkrather Straße im Stadtteil Flingern seine Gäste nun mit neuer Innenarchitektur und neuem Konzept.

→ [Hygienekonzept ansehen](#)

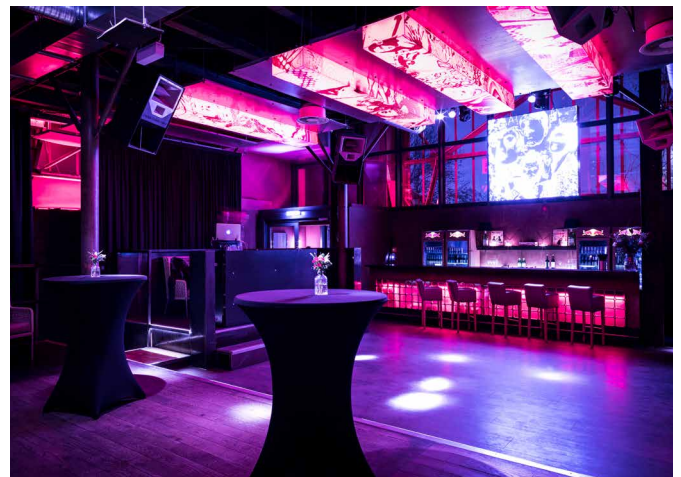
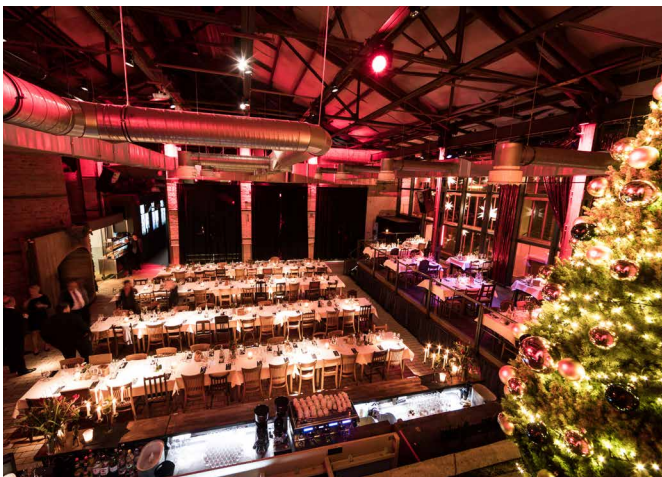





# Agentur zeitgemaess

Eventdienstleister

## FULL SERVICE VON A BIS Z EITGEMAESS – EVENT, MESSE, PR & SOCIAL MEDIA

Als Kommunikationsprofis kreieren wir kreative, hybride und virtuelle Messeauftritte und Eventkonzepte, aufmerksamkeitsstarke(n) Social Media Content und innovative PR Aktionen! Das A B C der Marketing Kommunikation beherrschen wir seit über 20 Jahren. Unser Know-how basiert auf zahlreichen Meetings, Roadshows, Events und Messen im In- und Ausland und umfasst die gesamten Aktivitäten der zeitgemaessen Kommunikation – konzeptionell & organisatorisch, LIVE, HYBRID & DIGITAL!

Die Geschäftsführerin ist „Hygienebeauftragte Club, Messe & Event“ (offizielle DEKRA Zertifizierung).

Weitere Informationen und kostenfreie Erstberatung unter AHOI@zeitgemaess.com oder direkt telefonisch unter 0211-2 71 57 33 einen WebEX Video Call Termin mit uns vereinbaren.



# AHA

## Eventdienstleister

**Masken- und Fieberscreen „Smart Pass“ – Erweitern Sie Ihr Hygienekonzept mit „Smart Pass“**  
 Die Nr. 1 für Masken- und Fieberscreens aus Korea

**Referenzen:**

- Incheon International Airport
- Samsung Electronics: Customer Service Center
- Öffentliche Verkehrsbetriebe Seoul (Busse und U-Bahn)
- Stadt Seoul
- Kinos, Cafe und Restaurantketten

Weitere Informationen erhalten Sie bei Düsseldorf Convention.





# btl next GmbH

Eventdienstleister

## Das BTL Digital Streaming Studio

Individuelle Live-Streaming Lösung: Das BTL Digital Streaming Studio in Kooperation mit D.LIVE

Reagieren Sie smart und flexibel auf Covid-19! Situationsbedingtes Handeln ist gefragt! BTL bietet Ihnen dafür eine einfache und höchsten Sicherheitsansprüchen entsprechende Lösung. Wir stellen Ihnen ein individuell gestaltbares digitales Streaming Studio im ISS Dome in Düsseldorf zur Verfügung.

Damit können Ihre Konferenzen, Meetings, Live Übertragungen und Co. als virtuelle Events realisiert werden und Sie können weiterhin mit Ihren Mitarbeitern und Kunden professionell und zeitgemäß kommunizieren.

Moderne Technik resultiert in maximal geringem Personaleinsatz und macht dieses Studio besonders sicher. Das Studiosetup bietet Live-Streaming, on Demand Lösungen und dabei lässt sich Ihr Content auf allen Endgeräten abspielen (Multidevice streaming). Wir unterstützen Sie natürlich auch bei der Konzeption und der Planung, wenn Sie es wünschen.

Unser Anspruch ist es, wie bei allen Themen, an Ihrer Seite zu stehen und eine professionelle Umsetzung sicherzustellen.

→ [Hier weiterlesen](#)

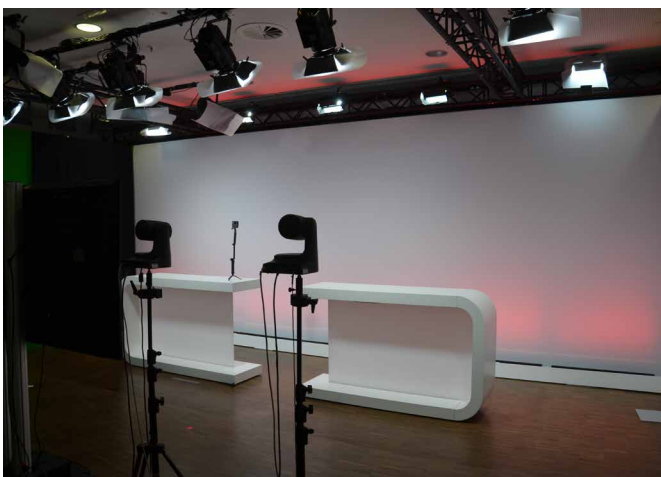



# CleverShuttle

## Eventdienstleister

CleverShuttle ist ein umweltfreundlicher RidePooling-Fahrservice, der Sie in der Stadt bequem von Tür zu Tür fährt. Ob zum Messegelände, zur Event-Location, zum Restaurant, Bahnhof oder bald auch zum Flughafen – Ihre Fahrt buchen Sie einfach mit der CleverShuttle App. Unsere professionellen Fahrer holen Sie in wenigen Minuten ab und fahren Sie bequem bis vor die Tür. Der Umwelt zuliebe teilen Sie sich das Shuttle unterwegs mit netten Menschen, die in eine ähnliche Richtung wollen. Dieses Prinzip wird auch RidePooling genannt. Aber keine Sorge, hierdurch kommt es nur zu minimalen Umwegen. Dank unserer Elektro- und Wasserstoffautos sind die Fahrten emissionsfrei und besonders leise.

→ [Hygienekonzept ansehen](#)



# KINEXON

Eventdienstleister

Mitarbeiterschutz in Zeiten von COVID-19: Hochpräzise, datenschutzkonform und sofort startklar. KINEXON SafeZone ist eine datenschutzkonforme Lösung für Unternehmen zur präzisen Einhaltung von Abstandsregelungen unter Mitarbeitern und zum nachhaltigen Schutz von Betriebsprozessen im Falle einer Virusinfektion. Es ist die erste bereits praxiserprobte und vollständig einsatzbereite Lösung, die bei großen Mitarbeiterzahlen schnell und sicher ohne notwendige Infrastruktur implementiert werden kann.

→ [Hier weiterlesen](#)

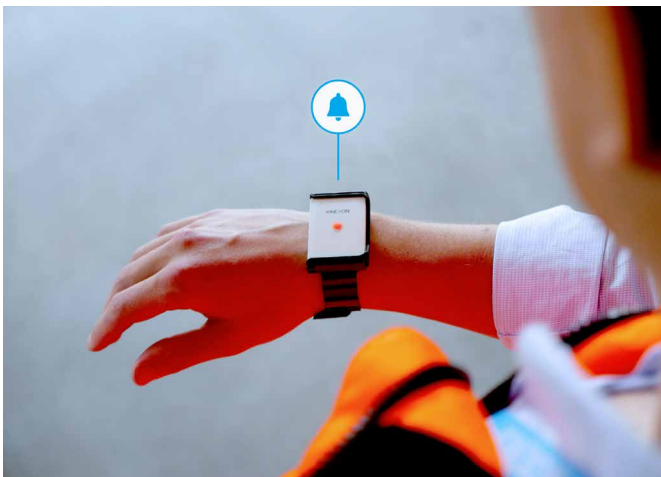

# RENT4EVENT GmbH

Eventdienstleister

Schon gewusst? Wir erstellen auch 3D Raum- und Bestuhlungspläne und beraten zu aktuellen Hygienekonzepten. Über unsere Partnerlocations liegen uns eine Vielzahl an Plänen sogar schon vor. Zu unseren normalen Artikeln bieten wir zu jedem Event optional ein Sicherheitspaket mit diversen Zusatz-Artikeln wie Desinfektionsständern, Trennscheiben, Absperrbändern und vielen weiteren nützlichen Artikeln. Unser TableTop liefern wir schon immer eindeckfertig und hygienisch verpackt. Viele unserer Möbel sind ebenso outdoor-fähig und als solche gekennzeichnet. So finden wir für jedes Event eine Lösung.

Nähere Infos hierzu können über die [DUESSELDORF@RENT4EVENT.COM](mailto:DUESSELDORF@RENT4EVENT.COM) oder telefonisch über die 0211/52 80 19-0 angefragt werden.



© Reinaldo Coddou

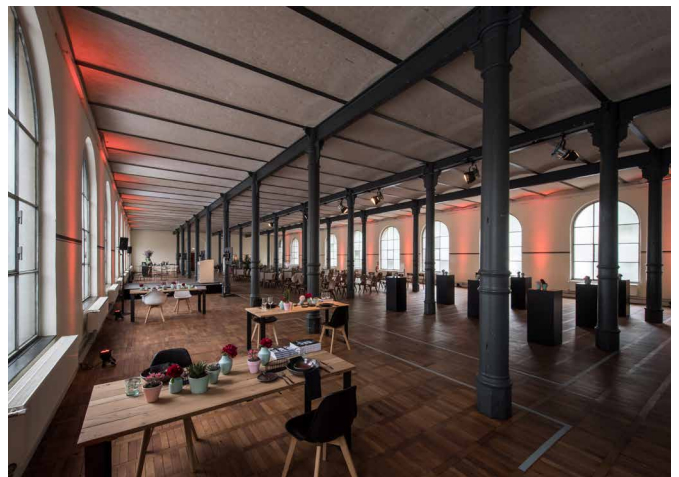

© Heeresbäckerei



# Stockheim Catering

## Eventdienstleister

Ein unternehmergeführtes Familienunternehmen, das seit über 70 Jahren Erfahrung im Messe- und Eventcatering hat. Ganz gleich, für wen, wo und wann - wenn Stockheim catert, sind Einheitslösungen von der Karte gestrichen. Das Hineindenken in die Planungen und die Bedürfnisse der Auftraggeber, das Entwickeln einer optimalen Catering-Idee sowie für absolute Qualität und einen reibungslosen Ablauf zu sorgen, ist für Stockheim selbstverständlich.

→ [Hygienekonzept ansehen](#)

→ [Weitere Informationen zu hybriden Formaten finden Sie hier](#)

### Bestellungsangaben unter Berücksichtigung der Corona-Abstandsregeln

Name des Veranstaltungsraumes	m <sup>2</sup>					Tageslicht
1 Radschlägersaal	990	165	X	175	120	<input type="checkbox"/>
2 Rheingoldsaal	468	72	X	120	50	<input type="checkbox"/>
3 Gelber Salon	285	56	X	45	35	<input type="checkbox"/>
4 Silbersaal	178	24	X	30	20	<input type="checkbox"/>
5 Kurfürstenzimmer	97	20	X	20	10	<input type="checkbox"/>





# welcome Veranstaltungsgesellschaft mbH

Eventdienstleister

## NEUES DIGITAL EVENT STUDIO IN FRECHEN

Es gibt gute Nachrichten für Unternehmen und Institutionen der Region, die auf die Durchführung von Events setzen, um (potentielle) Kunden, Mitarbeiter und Partner oder die Öffentlichkeit anzusprechen. Diese können nun mit Abstand näher dran sein: online, unkompliziert und professionell.

Seit Mai 2020 können Live Events digital im STUDIO.ON.LINE. auf Gut Neu-Hemmerich in Frechen bei Köln realisiert werden. Das Studio bietet technisch brillante, flexible und kostengünstige Möglichkeiten für die Durchführung von Produktpräsentationen, Schulungen, Videobotschaften, Workshops, Pressekonferenzen, Tagungen oder Talkrunden. In Studioatmosphäre werden Inhalte als Aufzeichnung oder Live Stream, auf Wunsch auch moderiert und im direkten Austausch mit den Teilnehmern vermittelt.

→ [Hier weiterlesen](#)

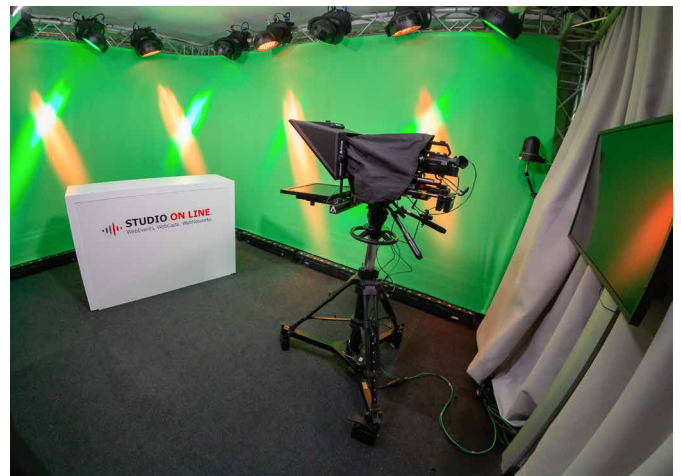





# Düsseldorf Tourismus GmbH

## Online-Stadtführungen

### Online-Erlebnis: Live durch die Altstadt

**Düsseldorf live erleben – egal wo Sie sind: Treffen Sie Ihre Freunde, Familie oder Kollegen online und lassen Sie sich gemeinsam von unseren Guides durch die Stadt führen.**

Entdecken Sie die Düsseldorfer Altstadt bequem von zu Hause. Sie folgen unserem Guide live bei dieser besonderen Führung durch die Stadt. Während Sie es sich gemütlich machen (am besten passt dazu ein Düsseldorfer „Alt“), zeigt Ihnen Ihr/e Gästeführer/in die malerischen Altstadtgassen und entführt Sie in die Historie Düsseldorfs. So entspannt haben Sie die Highlights der Altstadt noch nicht erlebt. Wie bei einer herkömmlichen Stadtführung beantworten die Profis natürlich auch bei der Online-Führung Ihre individuellen Fragen.

🕒 60 Min.    💬 DE | EN | FR    👤 25 Pers. je Endgerät    💶 ab 79,00 €

**Wichtig:** Die Qualität der Videokonferenz hängt von der jeweils aktuellen Netzqualität Ihres und unseres Providers ab. Wir bitten daher um Ihr Verständnis, dass es temporär und örtlich bedingt zu Schwankungen kommen kann.



### Online-Erlebnis: Live mit dem Nachtwächter

**Treffen Sie Ihre Freunde, Familie oder Kollegen online und lassen sich gemeinsam von unserem Nachtwächter durch die Stadt führen. "Hört, ihr Leut, und lasst euch sagen ..."**

Wenn sich der Tag dem Ende zuneigt und die romantischen Gassen erleuchtet sind, führt Sie der Nachtwächter live durch die historische Altstadt. Er weiß allerlei Interessantes und auch Pikantes über Brauchtum und Alltagsleben vergangener Zeiten zu berichten.

🕒 60 Min.    💬 DE    👤 25 Pers. je Endgerät    💶 115,00 €

**Wichtig:** Die Qualität der Videokonferenz hängt von der jeweils aktuellen Netzqualität Ihres und unseres Providers ab. Wir bitten daher um Ihr Verständnis, dass es temporär und örtlich bedingt zu Schwankungen kommen kann.





# Düsseldorf Tourismus GmbH

## Online-Stadtführungen

### Online-Erlebnis: Weihnachtliche Live-Führung

**Düsseldorf live erleben – egal wo Sie sind: Treffen Sie Ihre Freunde, Familie oder Kollegen online und lassen Sie sich gemeinsam von unseren Guides durch das weihnachtliche Düsseldorf führen.**

Diesen Advent laden wir Sie ein zu einem stimmungsvollen virtuellen Bummel durch das Lichtermeer der weihnachtlichen Düsseldorfer Altstadt. Lassen Sie die festliche Stimmung der romantisch beleuchteten Gassen zu Hause auf sich wirken, während Ihr kundiger Stadtführer Sie live zu den Sehenswürdigkeiten des historischen Düsseldorfs geleitet. Dazu weiß er weihnachtliche Geschichten zu erzählen.

**Unser Tipp:** Lehnen Sie sich mit einer Tasse Tee oder Glühwein zurück und genießen Sie die weihnachtliche Atmosphäre - mit Abstand und warmen Händen.

 60 Min.

 DE

 25 Pers. je Endgerät

 79,00 €

**Wichtig:** Die Qualität der Videokonferenz hängt von der jeweils aktuellen Netzqualität Ihres und unseres Providers ab. Wir bitten daher um Ihr Verständnis, dass es temporär und örtlich bedingt zu Schwankungen kommen kann.

→ [Weitere Informationen und Ihre Buchungsmöglichkeit finden Sie hier](#)

#### Düsseldorf Tourismus GmbH

Travel Services – Sightseeing & Hotels

T +49 211 17 202-854

willkommen@duesseldorf-tourismus.de

www.duesseldorf-tourismus.de/tours



# Interview mit Markus Demuth

Leiter Qualitätsmanagement, Düsseldorf Congress GmbH

Die Covid-19-Pandemie und die sich dadurch ständig ändernden gesetzlichen Rahmenbedingungen sorgen bei vielen Veranstaltern für große Unsicherheit. Ihnen diese zu nehmen und sie bei der Planung und Durchführung ihrer Veranstaltungen zu unterstützen, ist eine der vielen Aufgaben von Markus Demuth, dem Leiter für Qualitätsmanagement bei der Düsseldorf Congress GmbH. Was aktuell nötig ist, um eine Veranstaltung erfolgreich und möglichst sicher durchzuführen, erklärt der Eventexperte im Interview.

Im September 2020 fand die DoKomi – Europas größte Japan- und Anime-Expo – mit über 26.000 Besuchern im CCD Congress Center Düsseldorf und in Hallen der Düsseldorfer Messe statt. Damit war Düsseldorf Congress eines der ersten Konferenzzentren in Deutschland, das wieder eine Großveranstaltung durchgeführt hat. Wann haben Sie mit den Vorbereitungen für dieses Event begonnen?

**Markus Demuth:** Die DoKomi ist eine jährlich auf unserem Gelände stattfindende Convention. Somit sind wir eigentlich permanent dabei, die Veranstaltung an die aktuellen Notwendigkeiten anzupassen. Bisher hieß das in der Regel, die Skalierung zu verändern, denn die DoKomi ist in den vergangenen Jahren stetig stark gewachsen. Dass wir diese Veranstaltung jetzt mit einem Schutz- und Hygienekonzept realisieren mussten, war die neue Herausforderung. Aber aus organisatorischer Sicht war es eigentlich nur ein weiterer Parameter, der angepasst werden musste.

Ich glaube, dass wir als Veranstaltungsorganisatoren sehr gut in der Lage sind, uns auf unvorhergesehene neue Rahmenbedingungen bei Veranstaltungen einzustellen. Bis zu einem gewissen Punkt gehört das ohnehin zu unserem Tagesgeschäft und in die Jobbeschreibung eines Eventmanagers.

Welche konkreten Maßnahmen wurden ergriffen, um die Veranstaltung für alle Beteiligten möglichst sicher zu machen?

**Markus Demuth:** Die Rahmenbedingungen sind ja durch die Corona SchutzVO vorgegeben und wir alle leben die AHA-Regeln (Abstand, Hygiene, Alltagsmaske) in unserem Alltag. Die Herausforderung ist, diese Regeln im Rahmen einer Großveranstaltung zu realisieren und eine nahezu 100%-Akzeptanz zu bei allen Beteiligten zu schaffen. Das gelingt am besten durch absolute Transparenz in der Kommunikation und Vertrauen in die Organisation. Die Veranstalter der DoKomi haben durch ihren sehr guten Draht in die Community ihren Teil dazu beigetragen, dass alle Teilnehmer schon vorab sehr gut informiert worden sind. So konnte auch die An- und Abreise entsprechend entzerrt werden und etwas längere Wartezeiten beim Einlass wurden gelassen hingenommen.

Wie können sich Organisatoren, die eine B2B-Veranstaltung in den Räumlichkeiten des CCD Congress Centrum Düsseldorf oder den Hallen der Messe Düsseldorf durchführen wollen, über die aktuellen Bestimmungen informieren?

**Markus Demuth:** Wir haben einumfangreiches Schutz- und Hygienekonzept entwickelt und auf unserer Webseite zum Download bereitgestellt. In diesem Konzept werden die durch den Gesetzgeber geforderten Maßnahmen auf unsere Gegebenheiten übertragen und die Umsetzung detailliert beschrieben. Der Anspruch ist, dass jeder, der unser Gelände betreten möchte, die Gelegenheit bekommen hat, sich über die Schutzvorkehrungen zu informieren und auch die Möglichkeit hat, diese einzuhalten. So können B2B-Veranstaltungen mit höchstmöglicher Sicherheit durchgeführt werden.

Entscheidend ist zudem, dass die Beteiligten sich mit allen Elementen der Organisation neu befassen und den Willen zur Veränderung mitbringen. „So wie immer“ kann man Veranstaltungen aktuell leider nicht planen.



Die aktuelle Situation und die sich ständig ändernden gesetzlichen Vorgaben sorgen bei vielen Veranstaltern für große Unsicherheit. Was tun Sie, um den Kunden ihre Sorgen zu nehmen?

**Markus Demuth:** Das funktioniert nur über eine ausführliche Beratung und Gespräche, zurzeit natürlich meistens als Videokonferenz. Nur wenn man die Abläufe der Veranstaltungen an die neuen Gegebenheiten anpasst, werden dadurch rechtskonforme und vor allem sichere Veranstaltungen. Wir sind in einer neuen Situation, der wir in jedem Fall Rechnung tragen müssen und das funktioniert bei nahezu allen B2B-Veranstaltungen. Hierbei spielt es uns in die Karten, dass persönliche Nähe nicht zwingend Teil der Inszenierung einer B2B-Veranstaltung sein muss. Anders als zum Beispiel bei einem Konzert- oder Club-Besuch kommt es auf die Vermittlung von Informationen, also den Know-how-Transfer an. Die Qualität der zu vermittelnden Information kann auf der Präsenzebene und auf der digitalen Ebene auch ohne diese Nähe realisiert werden. So können wir auch jetzt erfolgreiche B2B-Veranstaltungen realisieren.

Was ist der nächste Schritt nach einer solchen Beratung? Wie unterstützen Sie die Kunden bei der konkreten Planung und Umsetzung einer Veranstaltung?

**Markus Demuth:** Ich möchte das an einem Beispiel veranschaulichen: Die wirtschaftliche Basis einer klassischen Tagung sind die Teilnehmerbeiträge. Nun können aktuell in den gleichen Räumlichkeiten ggf. nur rund ein Drittel der Teilnehmer zugelassen werden. Das würde im Normalfall die Veranstaltung nicht verkraften. Man muss also über eine angepasste Wertschöpfung nachdenken. Dieser könnte die Annahme zugrunde liegen, dass der Präsenzteil der Veranstaltung einen sehr viel höheren Stellenwert bekommt und dadurch höher bewertet wird. Ein digitaler Teil für eine erweiterte Zielgruppe ergänzt dann das Angebot in der Breite. Die Teilnehmerbeiträge werden dieser Struktur angepasst und ergeben so in der Summe perspektivisch wieder alle Möglichkeiten.

Im persönlichen Gespräch muss das allerdings für jedes Veranstaltungsformat neu bewertet werden. Aber genau dafür sind wir hier.

Wie stellen Sie sicher, dass die vorgegebenen Maßnahmen auch eingehalten werden?

**Markus Demuth:** Die Veranstaltungsorganisation wird in allen Phasen durch unsere Eventprofis begleitet. Vor Ort werden die Maßnahmen durch entsprechend gebrieftes und geschultes Personal begleitet und überwacht. So kann schnell reagiert werden, wenn ein Teilnehmer oder Mitwirkender mal vergisst, dass die Zeiten gerade etwas anders sind.

Wie das Beispiel der DoKomi zeigt, lassen sich Großveranstaltungen – gerade im B2B-Bereich – auch in der aktuellen Situation erfolgreich durchführen. Das erfordert allerdings einen intensiven Dialog zwischen Veranstalter und Locationbetreiber in der Vorbereitung sowie die strikte Einhaltung der Hygienemaßnahmen bei der Durchführung.

Sie haben Fragen? Sprechen Sie uns an!

**Markus Demuth**  
Leiter Qualitätsmanagement  
+49 211 45 608 403  
DemuthM@duesseldorfcongress.de  
www.duesseldorfcongress.de

# Düsseldorf Convention

Unsere Dienstleistungen im Überblick



**Recherche von  
Hotels & Locations**



**Ausarbeitung eines  
Hygienekonzepts für  
Veranstaltungen**



**Hotelauswahl und -vermittlung  
einschließlich  
Zimmerblockverwaltung**



**Organisation von Flug-/  
Bahntickets und Transfers**



**Kinexon Safezone  
Zur Eindämmung der  
Ausbreitung von COVID-19**



**Kontakte aus unserem  
lokalen Netzwerk**



**The Bag Man  
Gepäckservice**



**Organisation ausgewählter  
Rahmenprogramme und  
Stadtführungen**

# Düsseldorf Convention

Wir sind gerne für Sie da!



**Jens Ihsen**  
Director

ihsen.j@duesseldorf-convention.de  
T +49 211 17 202 2221



**Benjamin Demuth**  
Business Development Manager Convention

demuth.b@duesseldorf-convention.de  
T +49 211 17 202 2224



**Julia Schildmeyer**  
Manager Partnerships & Content

schildmeyer.j@duesseldorf-convention.de  
T +49 211 17 202 2223



**Marion Klose**  
Manager Hotel Booking & Inquiries

klose.m@duesseldorf-convention.de  
T +49 211 17 202 2226